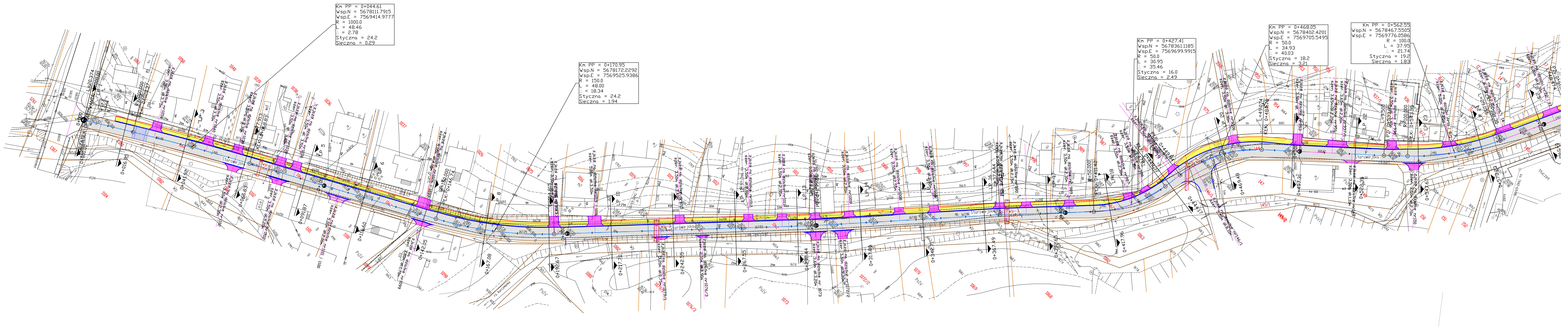
Km PP = 0+044.61
Wsp.N = 5678111.7915
Wsp.E = 7569414.9777
R = 1000.0
L = 48.46
△ = 2.78
Styczna = 24.2
Sieczna = 0.29
Km PP = 0+170.95
Wsp.N = 5678172.2292
Wsp.E = 7569525.9386
R = 150.0
L = 48.00
△ = 18.34
Styczna = 24.2
Sieczna = 1.94
Km PP = 0+427.41
Wsp.N = 5678361.1185
Wsp.E = 7569699.9915
R = 50.0
L = 30.95
△ = 35.46
Styczna = 16.0
Sieczna = 2.49
Km PP = 0+468.05
Wsp.N = 5678402.4201
Wsp.E = 7569705.5495
R = 50.0
L = 34.93
△ = 40.03
Styczna = 18.2
Sieczna = 3.21
Km PP = 0+562.55
Wsp.N = 5678467.5505
Wsp.E = 7569776.0586
R = 100.0
L = 37.95
△ = 21.74
Styczna = 19.2
Sieczna = 1.83

LEGENDA:

L. p.	OZNACZENIE	ELEMENT – PRZEZNACZENIE
1	▨	projektowan nawierzchnia ulicy z miesz.mineralno – bitumiczenj
2	▨	projektowana nawierzchnia chodników z kostki brukowej betonowej
3	▨	projektowana nawierzchnia zjazdów z kostki brukowej betonowej
4	—	krawężnik 15x30
5	—	obrzeże betonowe 20x6
6	—	obrzeże betonowe 30x8
7	▨	proj. próg spowalniający

INWESTYCJA: POPRAWA BEZPIECZEŃSTWA W RUCHU DROGOWYM W GMINIE KARCZMISKA POPRZEZ PRZEBUDOWĘ DROGI GMINNEJ, UL.STAROWIEJSKA W MIEJSCOWOŚCI KARCZMISKA PIERWSZE-KARCZMISKA DRUGIE NA ODCINKU OD KM 0+000 DO KM 0+990 ZNAJDUJĄCEJ SIĘ W CIĄGU KOMUNIKACYJNYM Z DROGĄ WOJEWÓDZKĄ NR 824 I POWIATOWĄ NR 2613

INWESTOR:
GMINA KARCZMISKA
UL. CENTRALNA 17
24-310 KARCZMISKA

ZESPÓŁ AUTORSKI:

funkcja	nazwisko	Data	podpis
Projektant branża drogowa	mgr inż. Adam Droń LUB/0211/POOD/05	09.2017	
Sprawdzający branża drogowa	mgr inż. Marek Kłodziński LUB/0210/POOD/05	09.2017	

STADIUM OPRACOWANIA:
PROJEKT BUDOWLANY WYKONAWCZY

TYTUŁ RYSUNKU:
ZAGOSPODAROWANIE TERENU

NR. RYS.
2/1

MIEJSCOWOŚĆ, DATA:
Puławy wrzesień 2017

SKALA:
1:500